



Processo: 2199/20
Folha: 17
Rubrica: [Signature]

**PREFEITURA DO MUNICÍPIO DE RIO GRANDE DA SERRA
ESTADO DE SÃO PAULO**

ANEXO I – PLANTAS DA UNIDADES DA SECRETARIA DE EDUCAÇÃO E CULTURA

EMEB VEREADOR JOSÉ OLÍMPIO DA SILVA

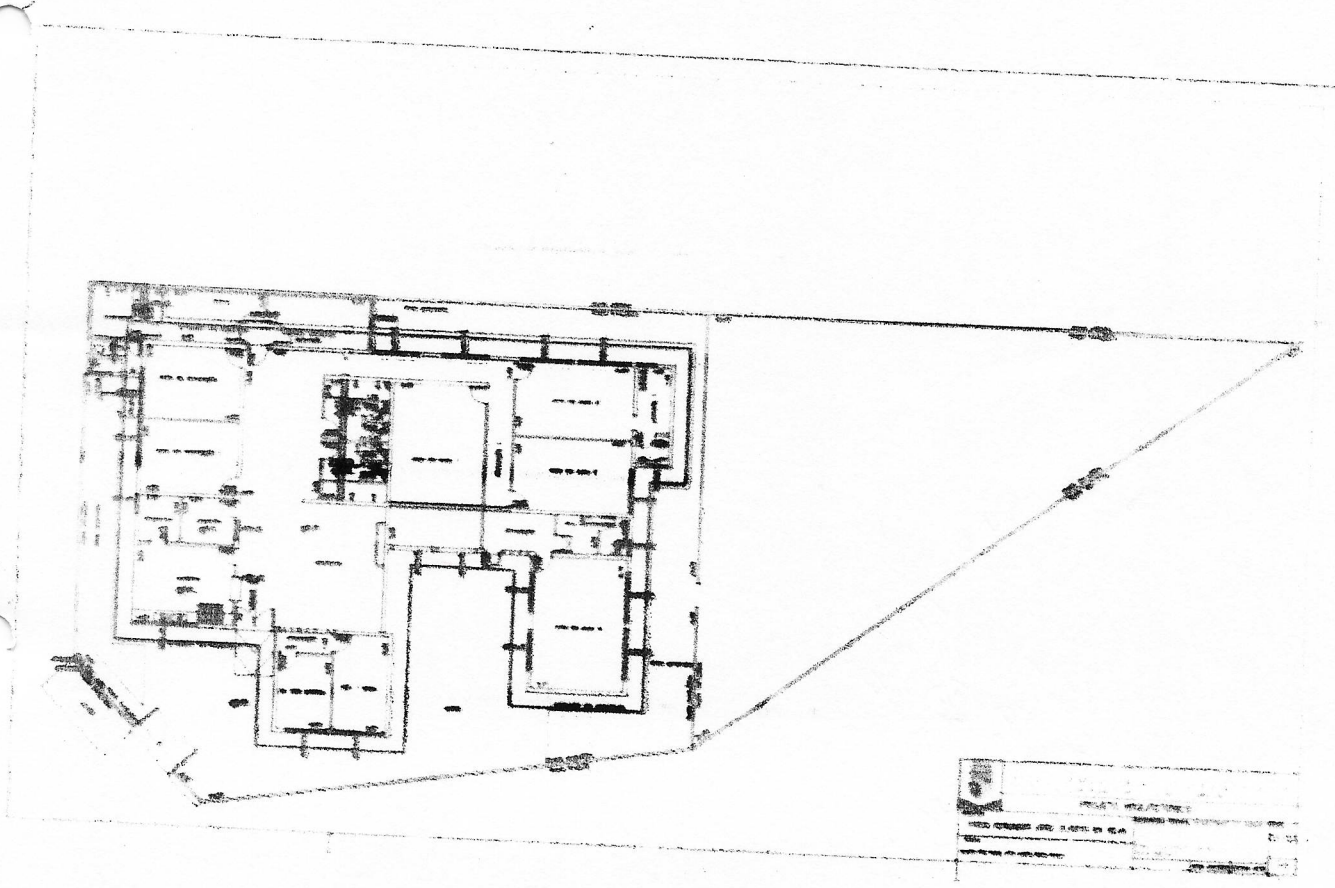



Processo: 2199/22
Folha: 18
Rubrica: (Signature)

**PREFEITURA DO MUNICÍPIO DE RIO GRANDE DA SERRA
ESTADO DE SÃO PAULO**

**EMEB PREFEITO JOSE CARLOS ARRUDA
TÉRREO**

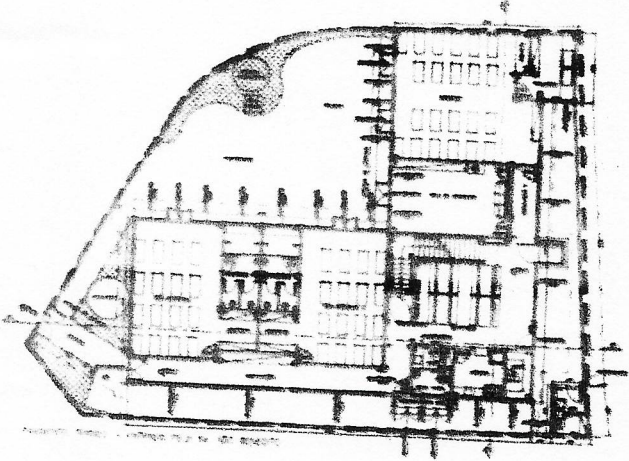

LEGENDA
1. ...
2. ...
3. ...
4. ...
5. ...
6. ...
7. ...
8. ...
9. ...
10. ...

PLANTA - AMBIENTE TÉRREO - 00000000

PROPOSTA DE PROJETO DE ARQUITETURA PARA O AMBIENTE TÉRREO DO EMEB PREFEITO JOSE CARLOS ARRUDA - RUA ... Nº ... - RIO GRANDE DA SERRA - SP

PROJETO DE ARQUITETURA: ...

PROJETADEIRO: ...

PROJETO DE ARQUITETURA: ...

PROJETADEIRO: ...

PROJETO DE ARQUITETURA: ...

PROJETADEIRO: ...



Processo: 2199/20
Folha: 19
Rubrica: [Signature]

**PREFEITURA DO MUNICÍPIO DE RIO GRANDE DA SERRA
ESTADO DE SÃO PAULO**

PAVIMENTO 1

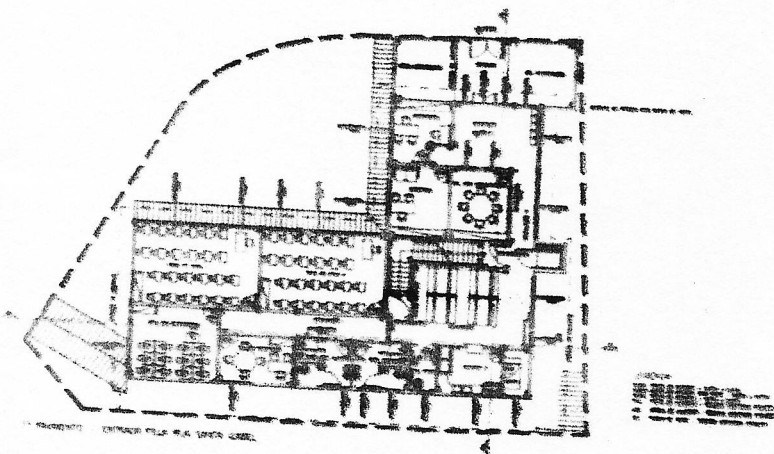

Form containing technical specifications and project information, including a title block and a legend.



Processo: 2193/20
Folha: 20
Rubrica: [Signature]

**PREFEITURA DO MUNICÍPIO DE RIO GRANDE DA SERRA
ESTADO DE SÃO PAULO**

PAVIMENTO 2

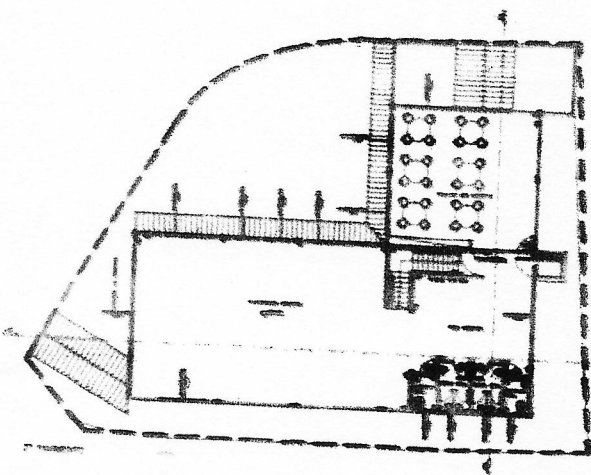

LEGENDA:
- [Symbol] - [Text]
- [Symbol] - [Text]
- [Symbol] - [Text]

MUNICÍPIO DE RIO GRANDE DA SERRA	
PREFEITURA MUNICIPAL DE RIO GRANDE DA SERRA	
SECRETARIA MUNICIPAL DE PLANEJAMENTO E FINANÇAS	
DEPARTAMENTO DE LICITAÇÃO	
PROCESSO Nº 2193/20	
EDITAL Nº 001/2020	
OBJETO: [Illegible]	
VALOR ESTIMADO: [Illegible]	
DATA DE ABERTURA: [Illegible]	
LOCAL: [Illegible]	



Processo: 2193/22
Folha: 21
Rubrica: [Signature]

**PREFEITURA DO MUNICÍPIO DE RIO GRANDE DA SERRA
ESTADO DE SÃO PAULO**

EMEB PINGUINHO DE GENTE

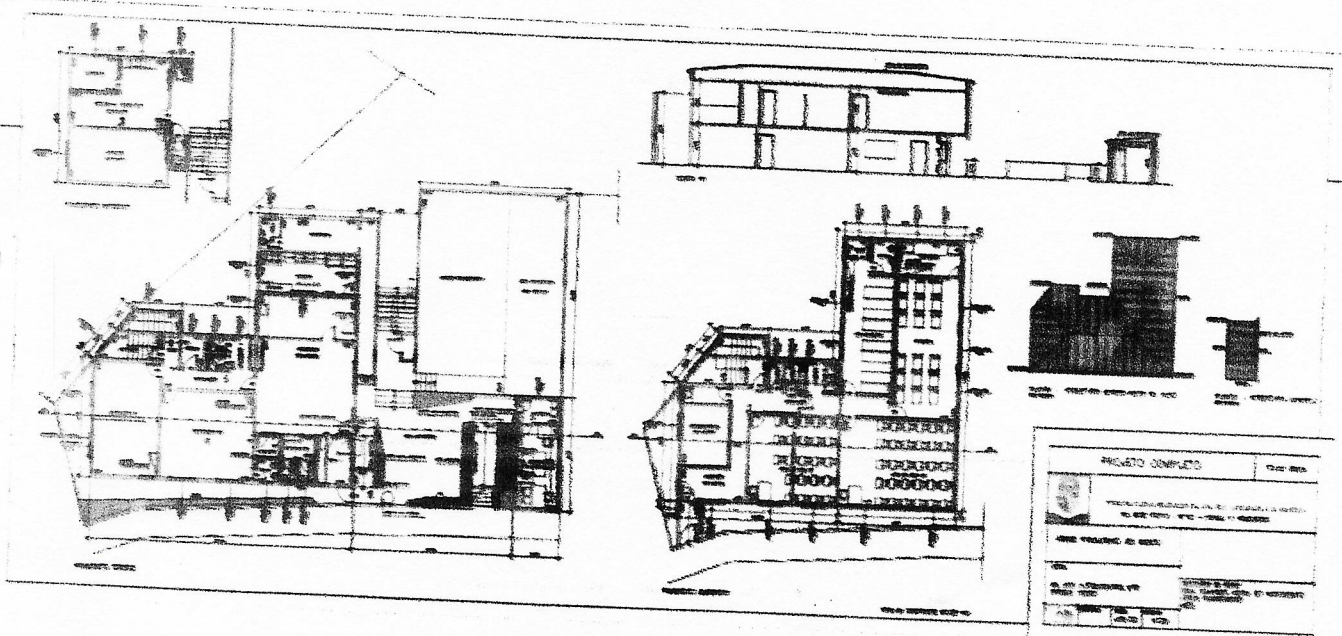



Processo: 21993/20
Folha: 227
Rubrica: [Signature]

**PREFEITURA DO MUNICÍPIO DE RIO GRANDE DA SERRA
ESTADO DE SÃO PAULO**

EMEB DEPUTADA IVETE VARGAS

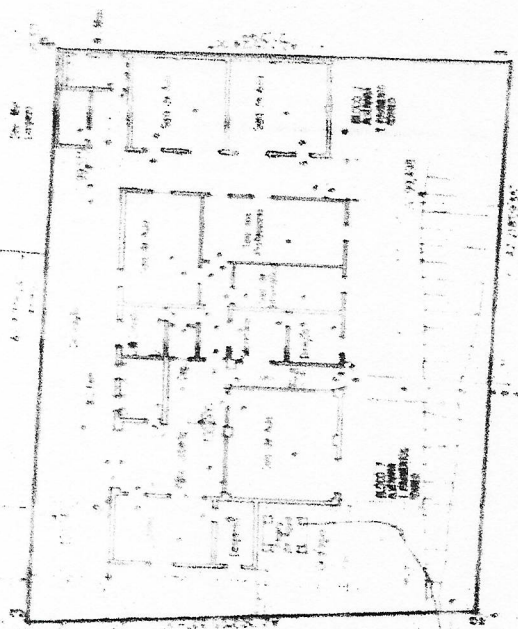
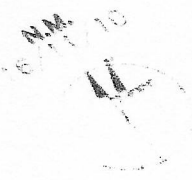

ESTRADA DO RIO FIGUEIRO

RUA COLTE G. HEVES



Processo: 2193/20
Folha: 23
Rubrica: [Signature]

**PREFEITURA DO MUNICÍPIO DE RIO GRANDE DA SERRA
ESTADO DE SÃO PAULO**

EMEB PROFESSORA RACHAEL SILVEIRA MONTEIRO

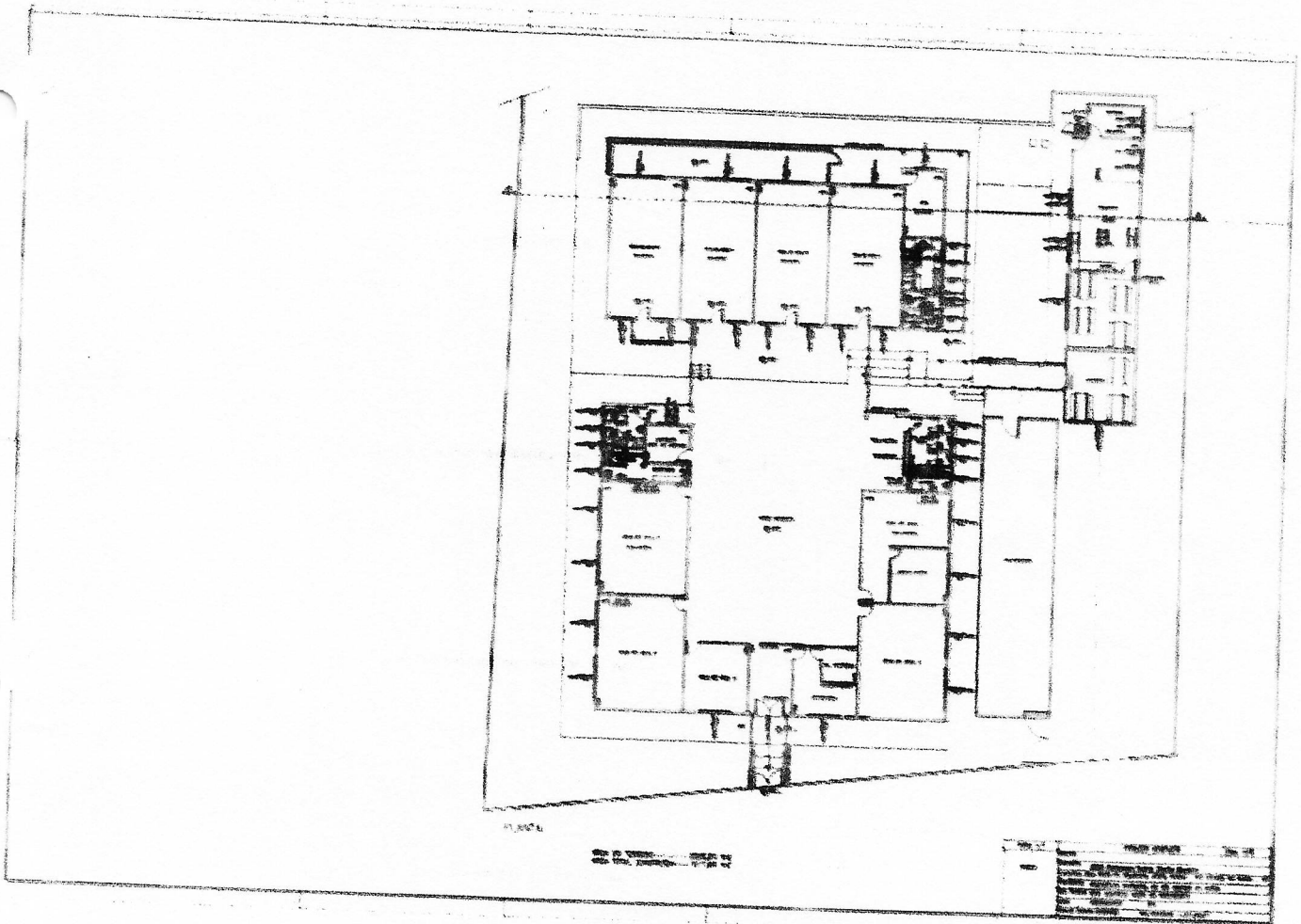



Processo: 2199/22
Folha: 24
Rubrica: [Signature]

**PREFEITURA DO MUNICÍPIO DE RIO GRANDE DA SERRA
ESTADO DE SÃO PAULO**

EMEB PADRE GIUSEPPE PISONI

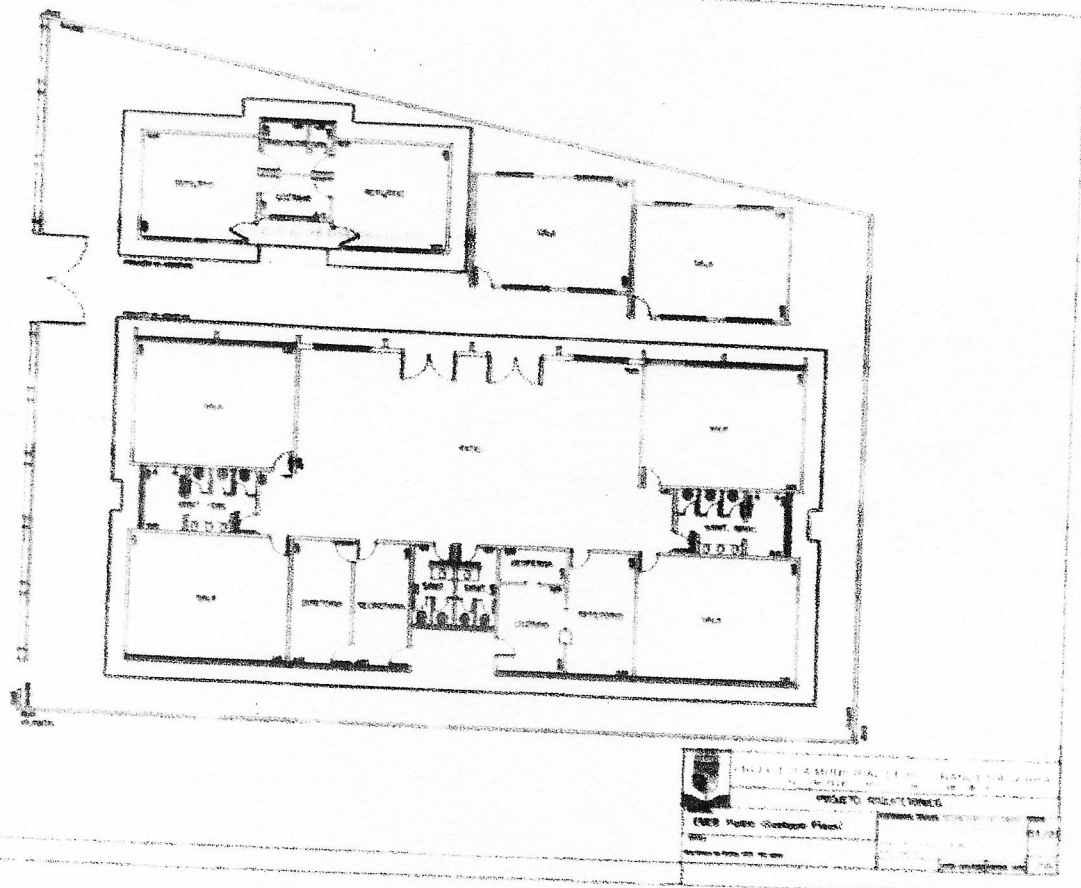



Processo: 2199/20
Folha: 25
Rubrica: [Signature]

**PREFEITURA DO MUNICÍPIO DE RIO GRANDE DA SERRA
ESTADO DE SÃO PAULO**

EMEB JOAQUIM DA SILVA - TIO KITA
TÉRREO

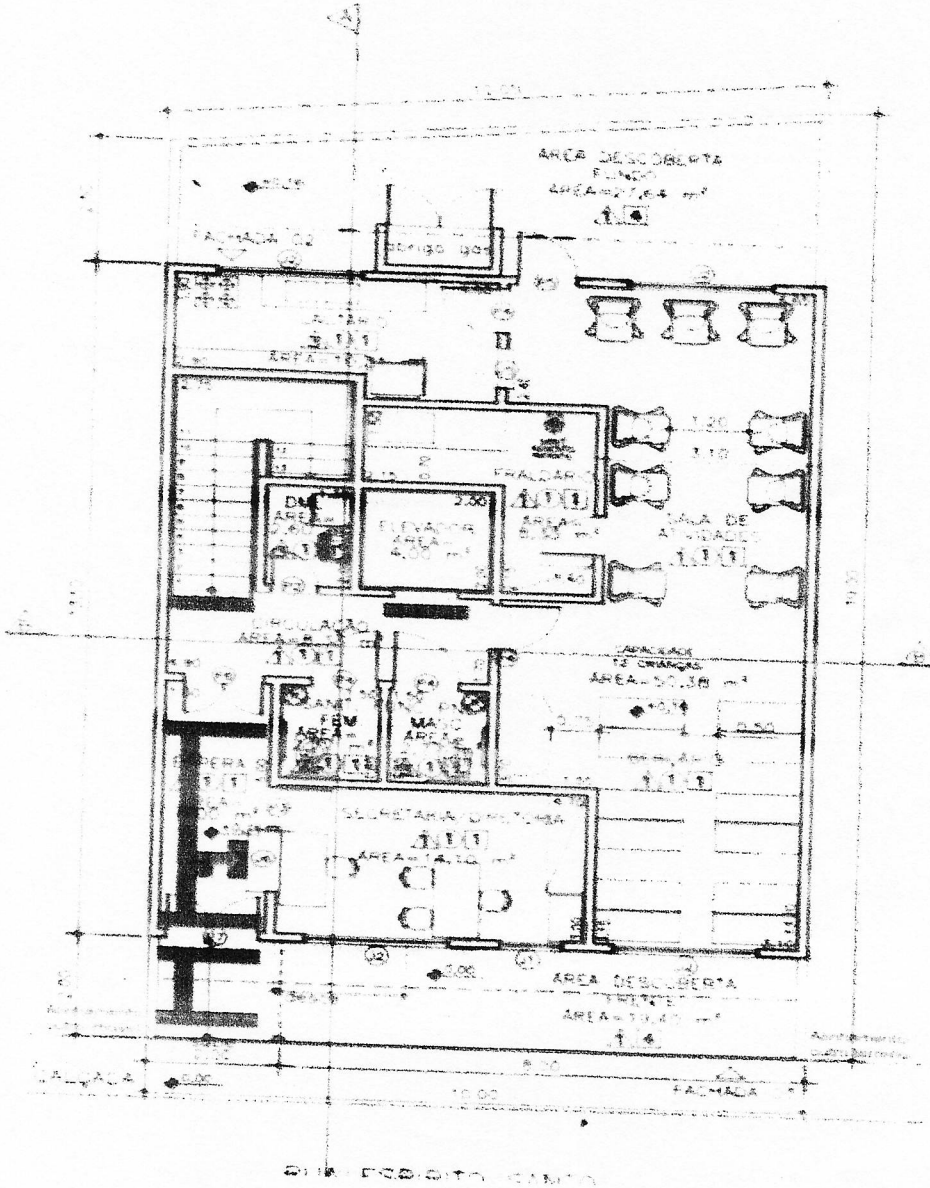



Processo: 2199/20
Folha: 26
Rubrica: [Signature]

**PREFEITURA DO MUNICÍPIO DE RIO GRANDE DA SERRA
ESTADO DE SÃO PAULO**

PAVIMENTO 1

1 de 1

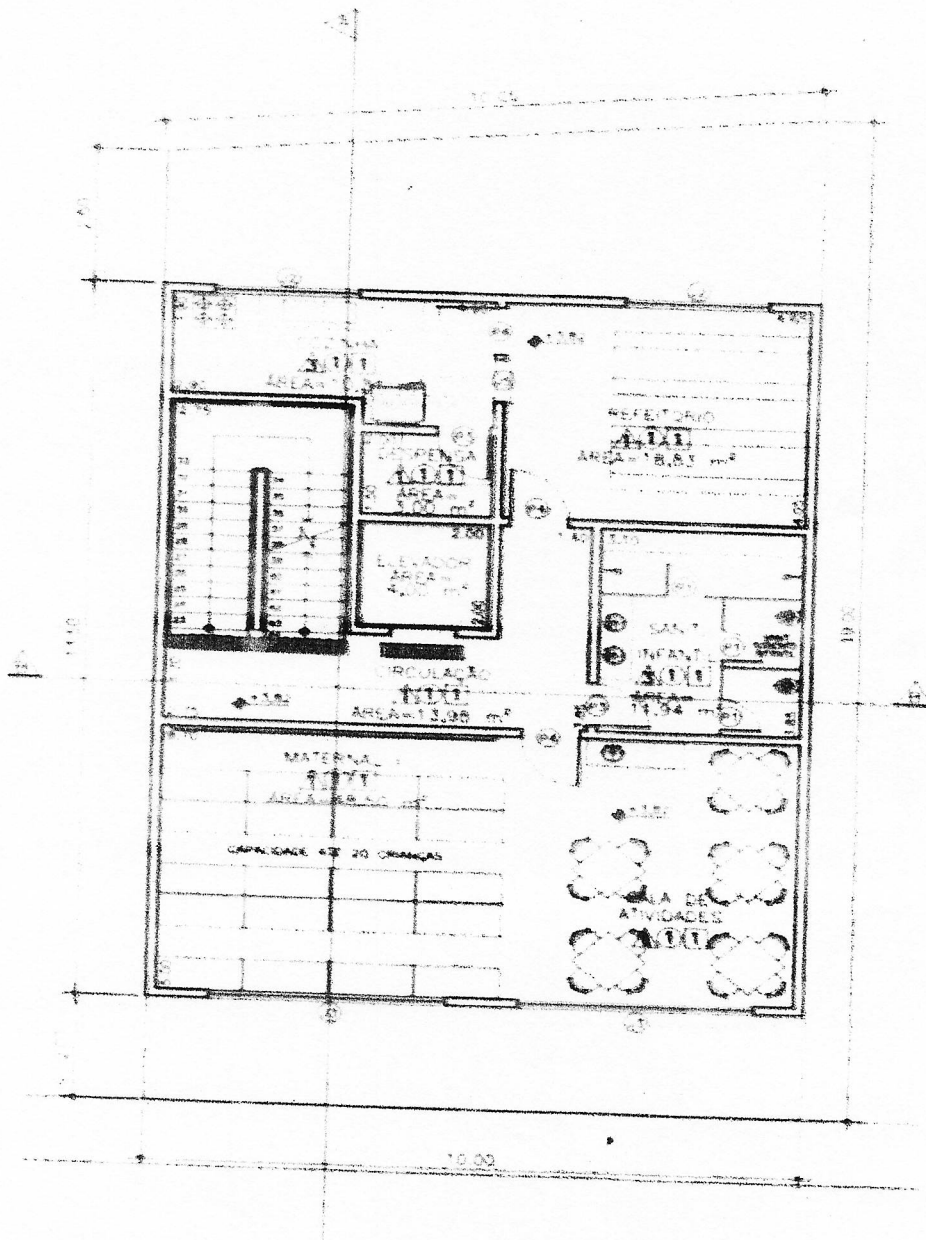



Processo: 2199/20
Folha: 27
Rubrica: [Signature]

**PREFEITURA DO MUNICÍPIO DE RIO GRANDE DA SERRA
ESTADO DE SÃO PAULO**

PAVIMENTO 2

1 de 1

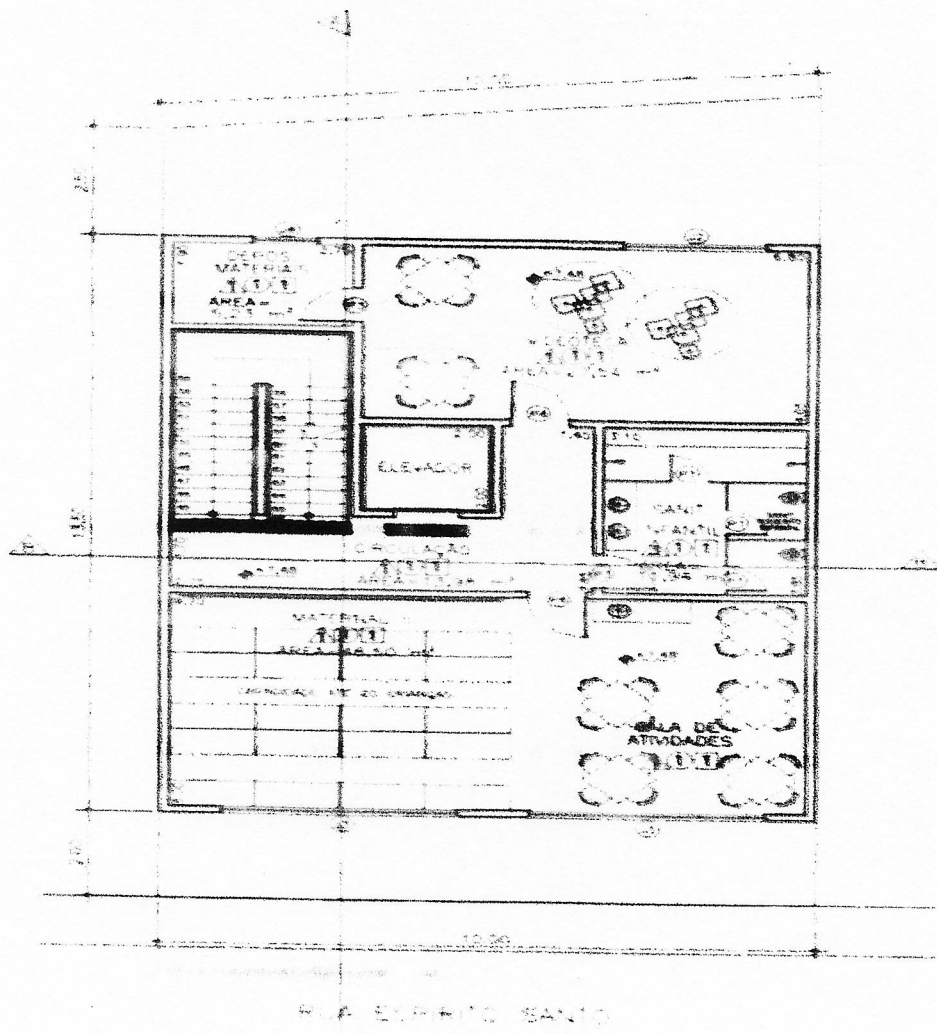

SEGUNDO PAVIMENTO



Processo: 2199/22
Folha: 26
Rubrica: [Signature]

**PREFEITURA DO MUNICÍPIO DE RIO GRANDE DA SERRA
ESTADO DE SÃO PAULO**

EMEB DAVID BARBOSA DA SILVA

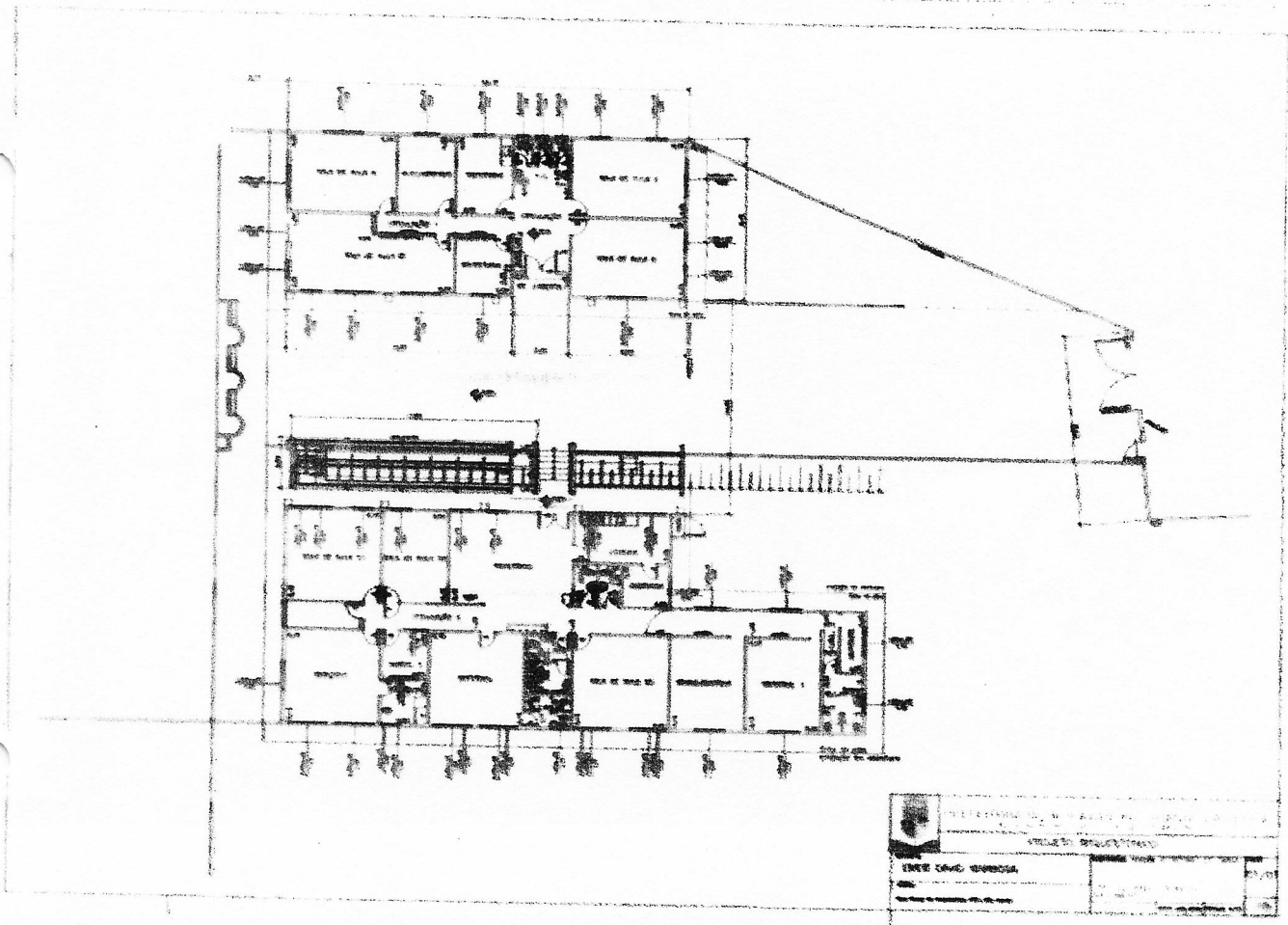



Processo: 2199/28
Folha: 29
Rubrica: [Signature]

**PREFEITURA DO MUNICÍPIO DE RIO GRANDE DA SERRA
ESTADO DE SÃO PAULO**

EMEB DAMA ZULMIRA JARDIM TEIXEIRA

PRIMEIRO INFERIOR

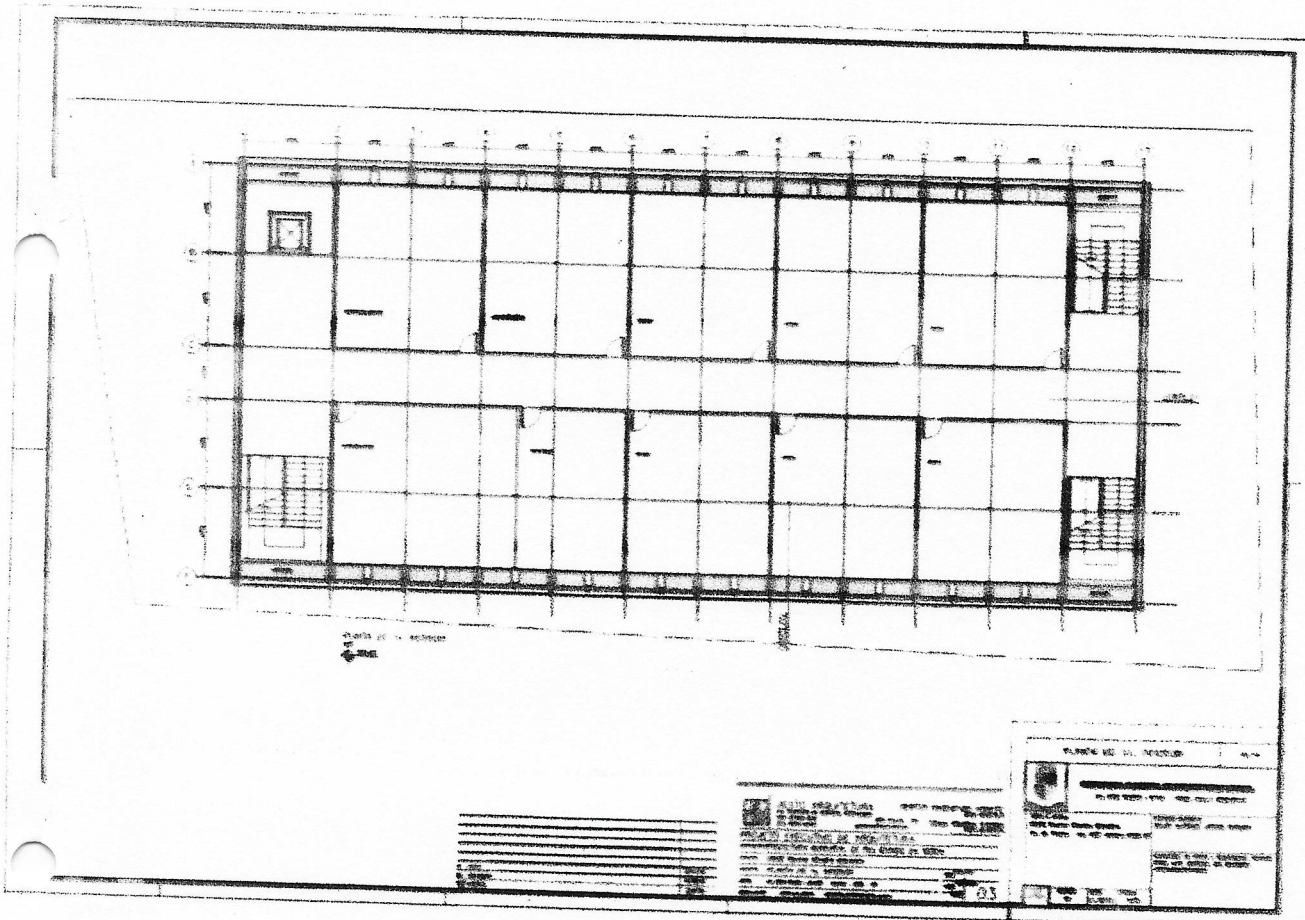



Processo: 2199/00
Folha: 30
Rubrica: *[Signature]*

**PREFEITURA DO MUNICÍPIO DE RIO GRANDE DA SERRA
ESTADO DE SÃO PAULO**

PRIMEIRO SUPERIOR

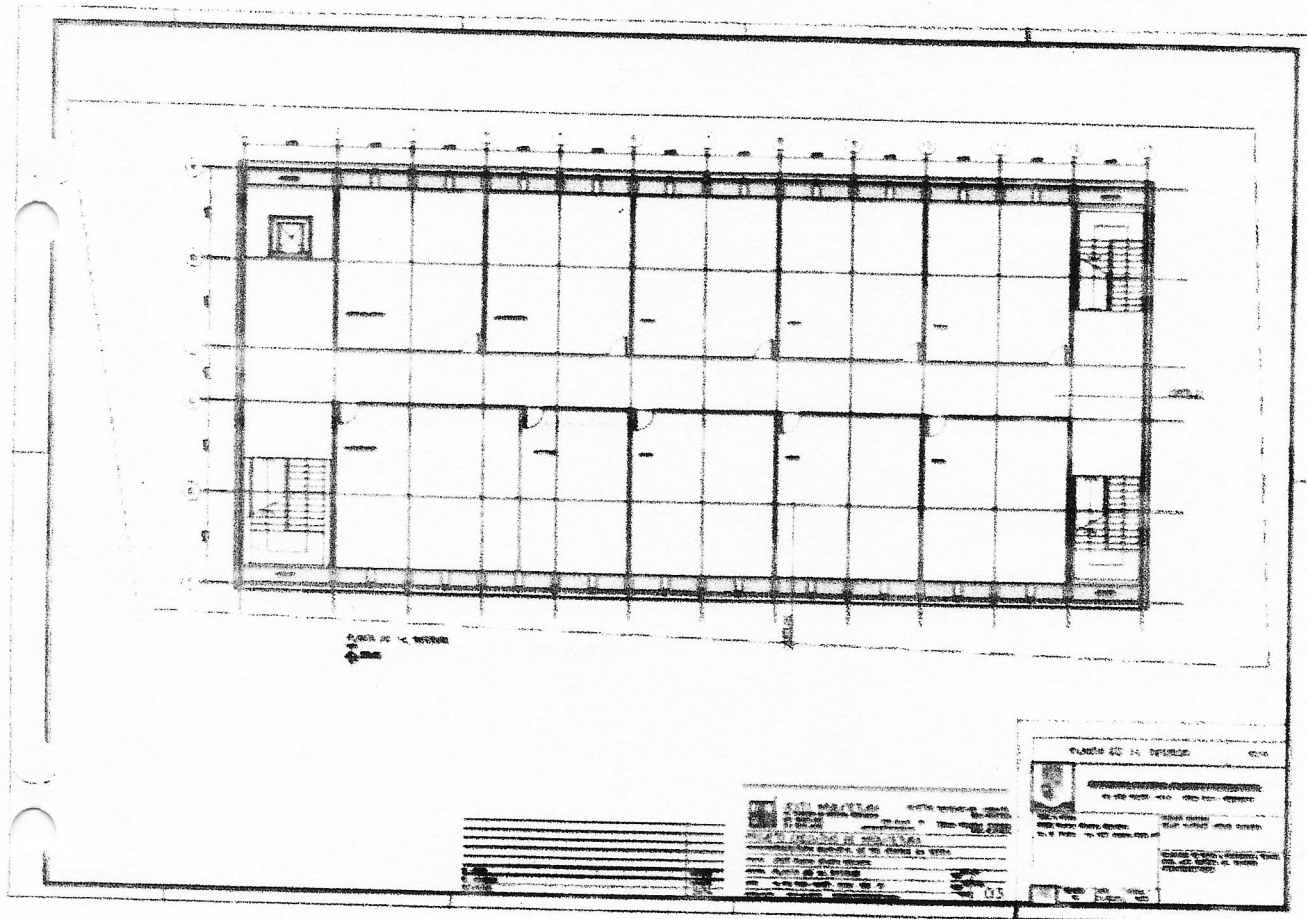



Processo: 2199/22
Folha: 31
Rubrica: [Signature]

**PREFEITURA DO MUNICÍPIO DE RIO GRANDE DA SERRA
ESTADO DE SÃO PAULO**

SEGUNDO INFERIOR

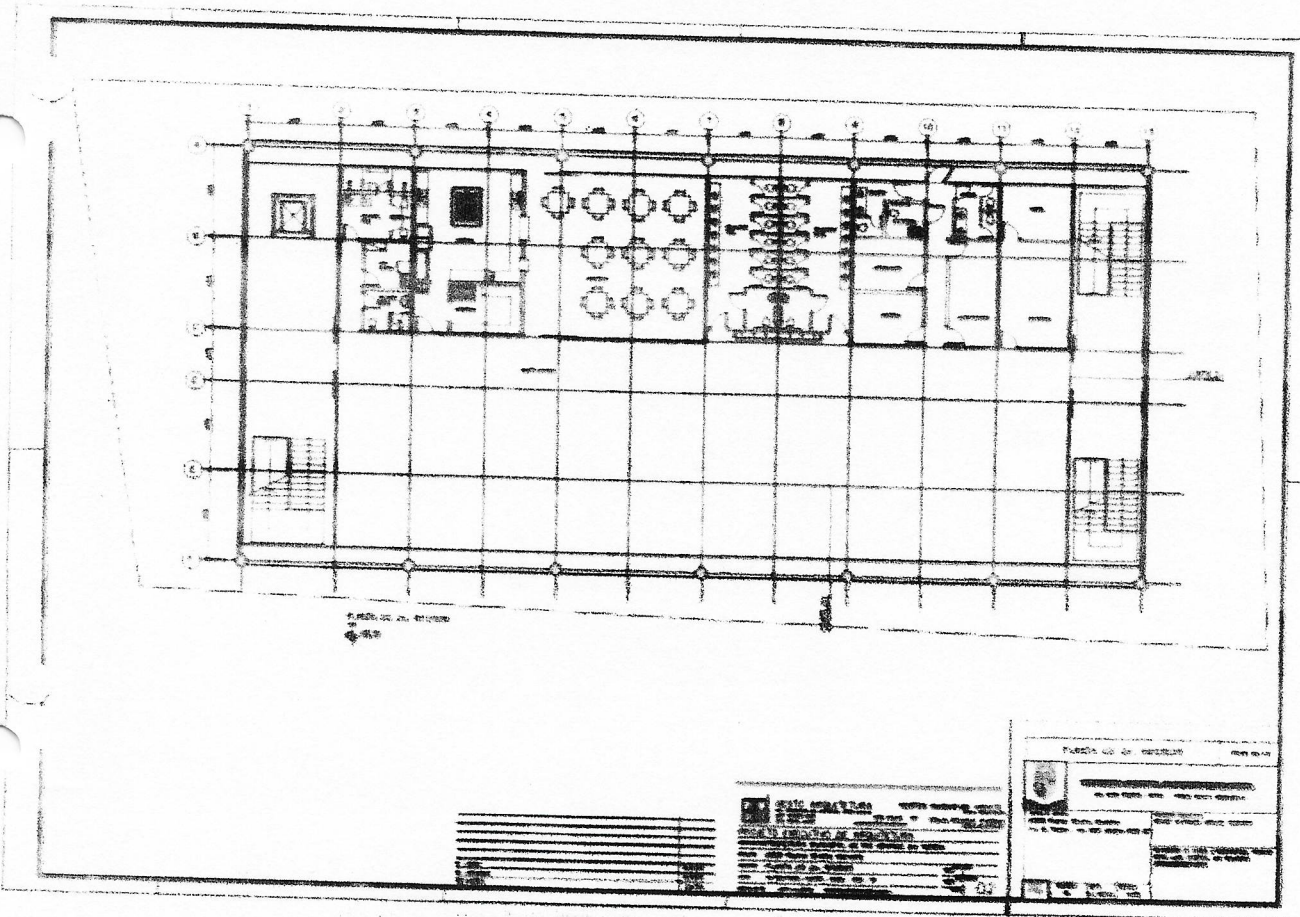



Processo: 2199/22
Folha: 32
Rubrica: [Signature]

**PREFEITURA DO MUNICÍPIO DE RIO GRANDE DA SERRA
ESTADO DE SÃO PAULO**

SEGUNDO SUPERIOR

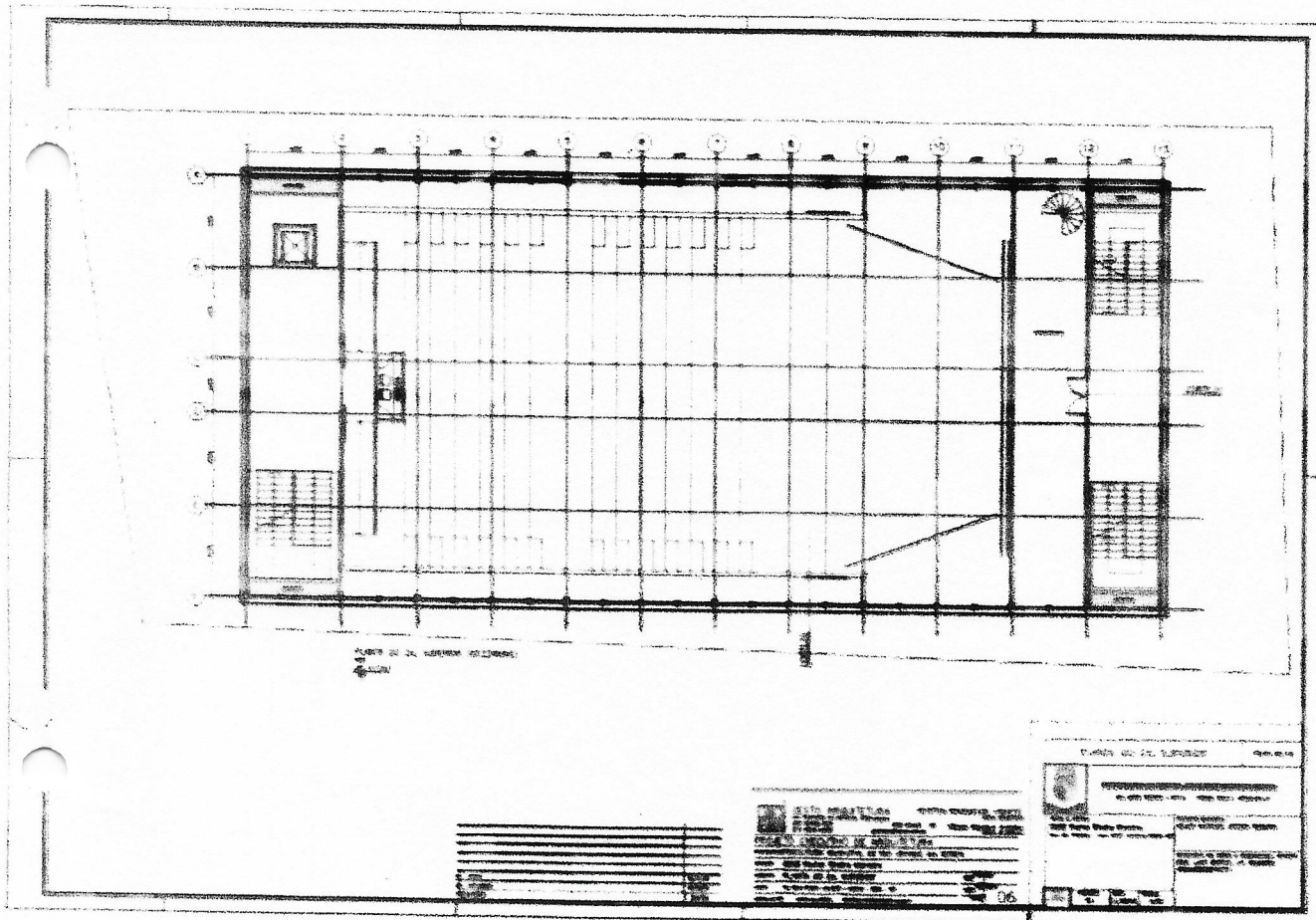



Processo: 2139/20
Folha: 33
Rubrica: [Signature]

**PREFEITURA DO MUNICÍPIO DE RIO GRANDE DA SERRA
ESTADO DE SÃO PAULO**

TERCEIRO SUPERIOR

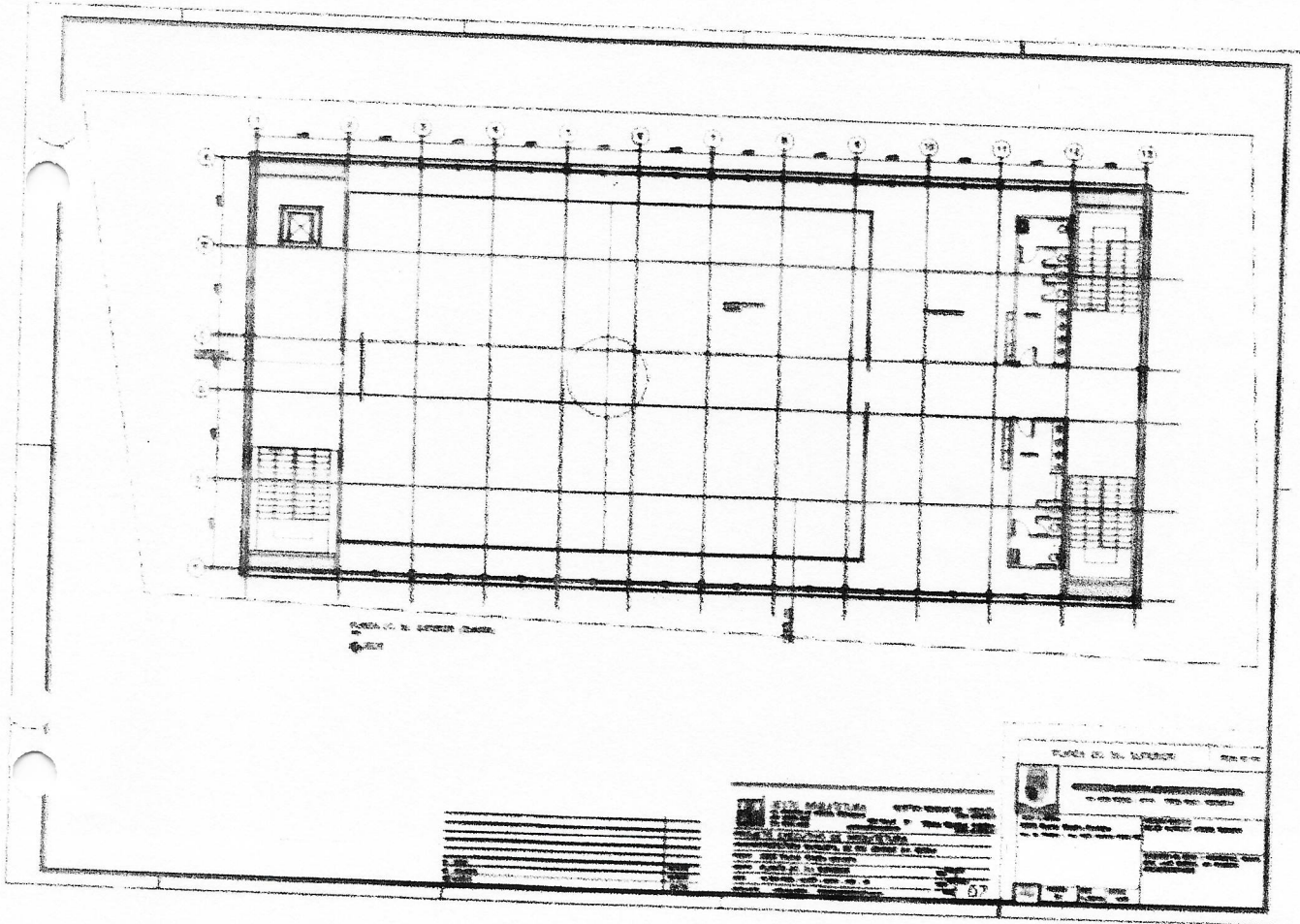



Processo: 2193/20
Folha: 34
Rubrica: [Signature]

**PREFEITURA DO MUNICÍPIO DE RIO GRANDE DA SERRA
ESTADO DE SÃO PAULO**

EMEB RECANTO INFANTIL MADRE MARIA DE JESUS TEIXEIRA

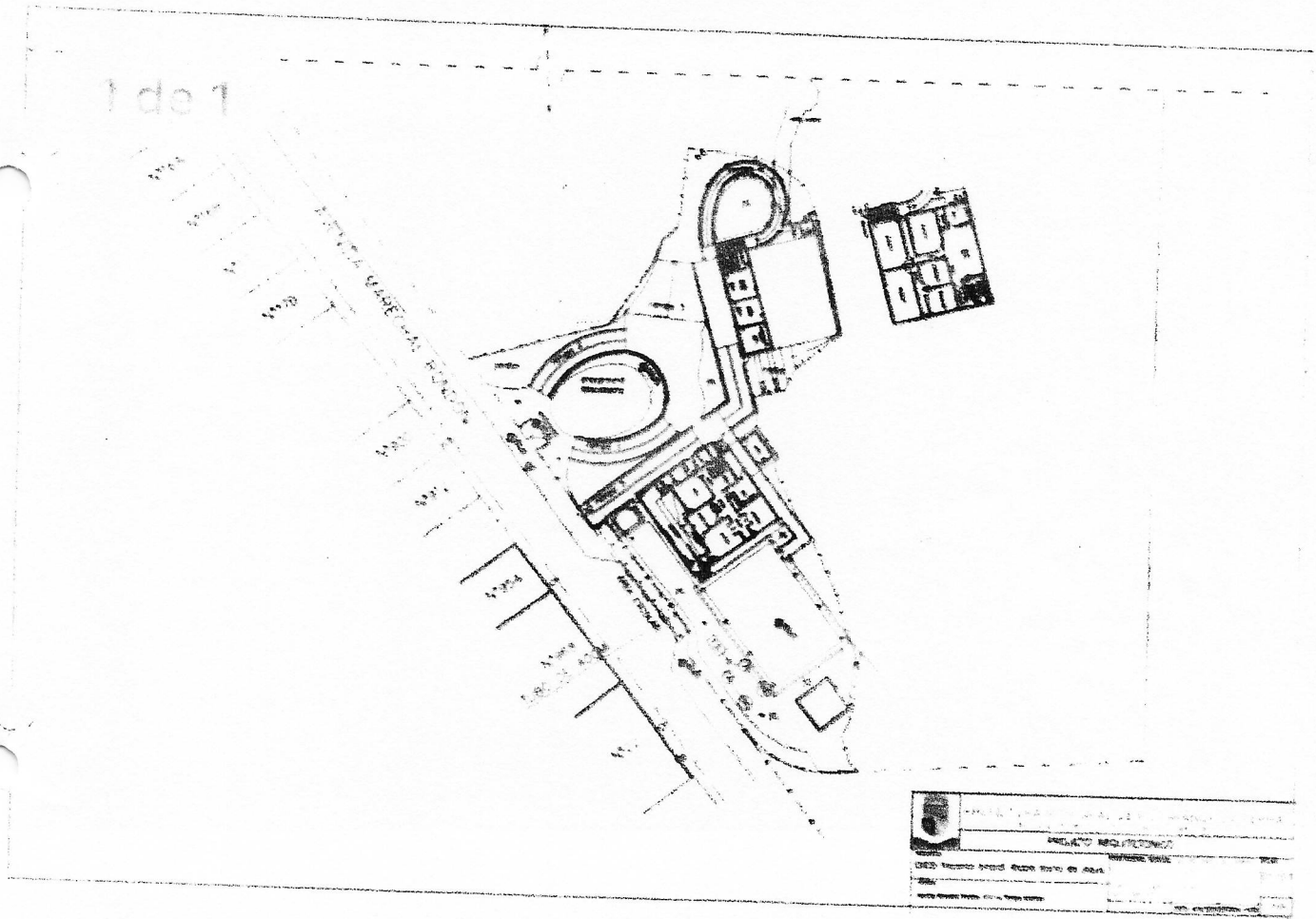



PREFEITURA DO MUNICÍPIO DE RIO GRANDE DA SERRA
ESTADO DE SÃO PAULO

Processo: 2199/2
Folha: 358
Rubrica: [Signature]

EMEB CASA ENCANTADA - GILDETE SOUZA MARQUES

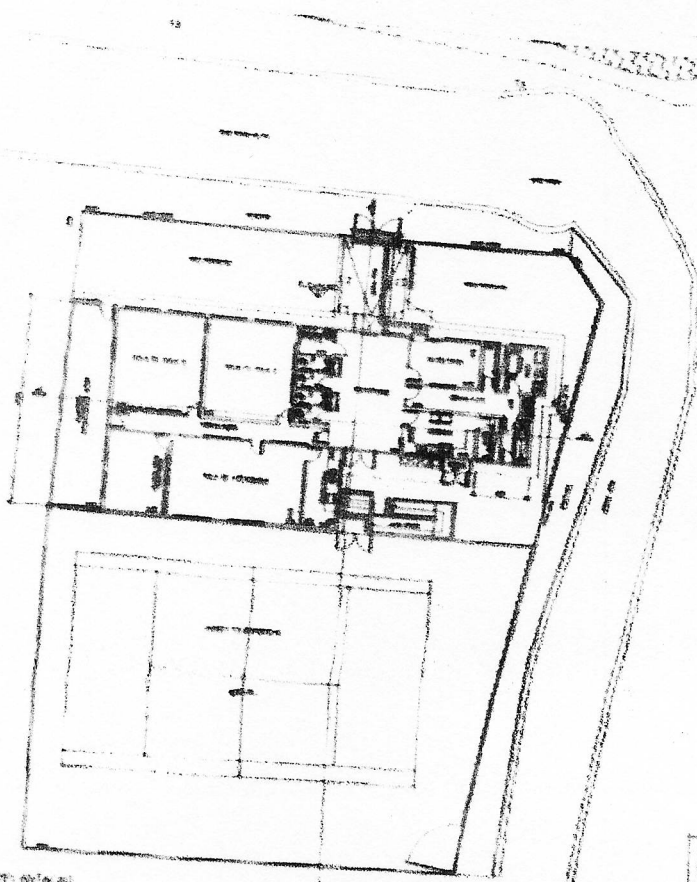

PREFEITURA MUNICIPAL DE RIO GRANDE DA SERRA	
ESTADO DE SÃO PAULO	
PROPOSTA DE LICITAÇÃO Nº 001/2011	
OBJETO: OBRAS DE REFORMA E MANUTENÇÃO DE BOMBS POP	
EMPRESA: GILDETE SOUZA MARQUES	
VALOR: R\$ 1.000,00	
DATA: 21/08/2011	



Processo: 2199/22
Folha: 36
Rubrica: [Signature]

**PREFEITURA DO MUNICÍPIO DE RIO GRANDE DA SERRA
ESTADO DE SÃO PAULO**

EMEB PEQUENO PRÍNCIPE

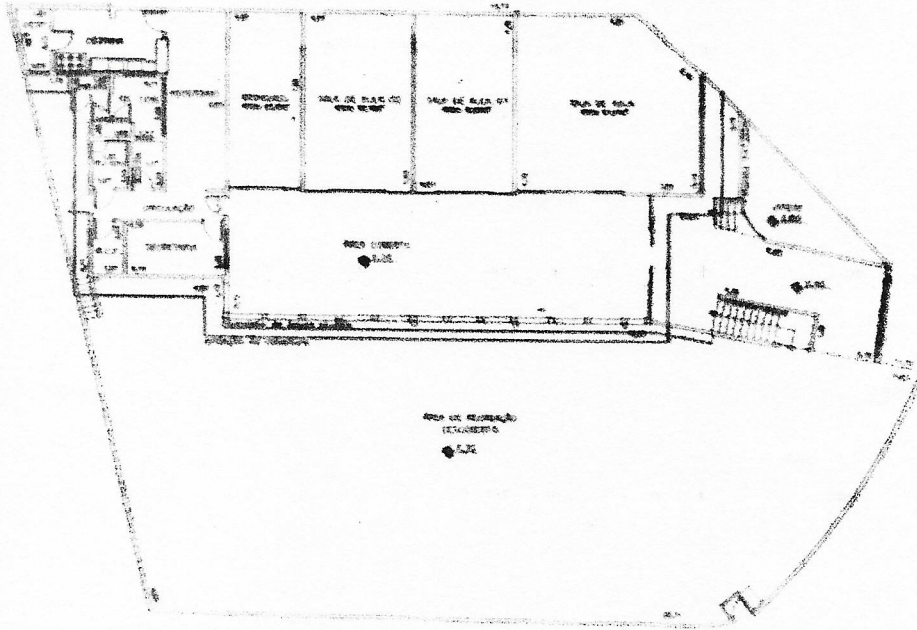

PLANTA DE ALUGUEL
Escala 1:500
Data: 10/05/2022

	PROPOSTA DE ALUGUEL DE IMÓVEL PÚBLICO Nº 001/2022
VALOR TO ANUALIZADO (R\$)	
EMEB PEQUENO PRÍNCIPE	Valor: R\$ 0,00
Data de validade: 10/05/2022	



Processo: 2199/20
Folha: 37
Rubrica: (Signature)

**PREFEITURA DO MUNICÍPIO DE RIO GRANDE DA SERRA
ESTADO DE SÃO PAULO**

ANEXO I – PLANTAS DA UNIDADES DA SECRETARIA DE EDUCAÇÃO E CULTURA

EMEB VEREADOR JOSÉ OLÍMPIO DA SILVA

