

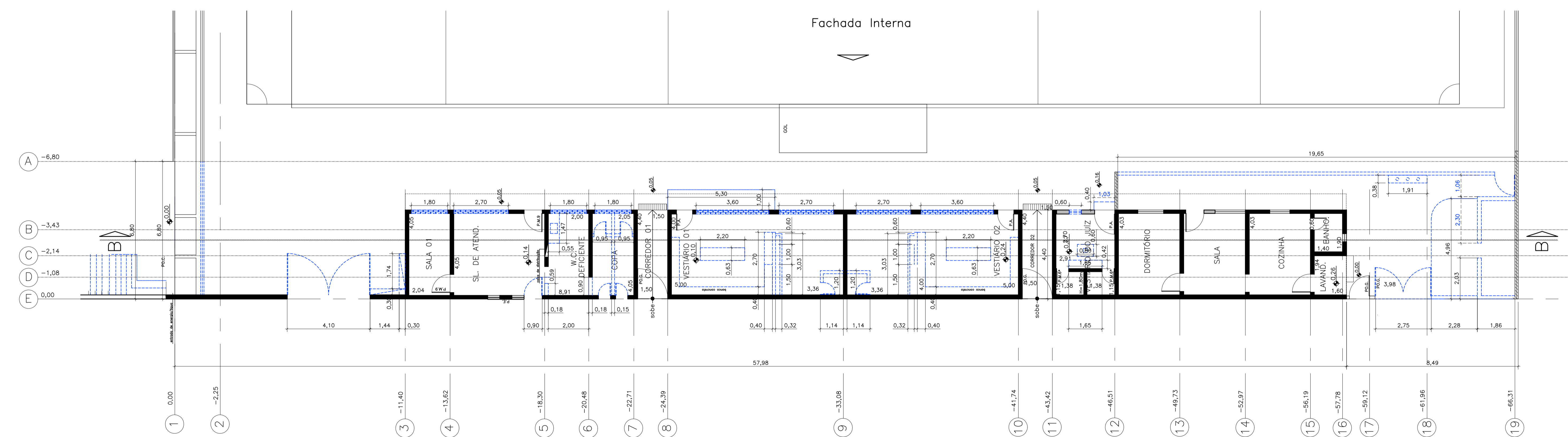

Planta Pavimento Arquibancada



Fachada Interna

LEGENDA

- A REGULARIZAR
- - - - - A DEMOLIR

PROJETO ARQUITETONICO		FOLHA
DEMOLIÇÃO		01/03
 PREFEITURA MUNICIPAL DE RIO GRANDE DA SERRA ESTADO DE SÃO PAULO AV. DOM PEDRO I Nº10 – FONE 0XX11 4820-8013		
OBRA IMPLANTAÇÃO DE PARQUE ECOLÓGICO REFORMA DO ESTÁDIO MUNICIPAL		PREFEITO MUNICIPAL LUIS GABRIEL FERNANDES DA SILVEIRA
LOCAL AV. JEAN LIEUTAUD BARRIO JARDIM SANTA TEREZA RIO GRANDE DA SERRA		
REVISÃO REV 03 DATA ABR/16 ESCALA 1:100		SECRETARIA DE OBRAS MELISSA ZIMPECK DUARTE CAU: 65693-3 RRT: 4073744